

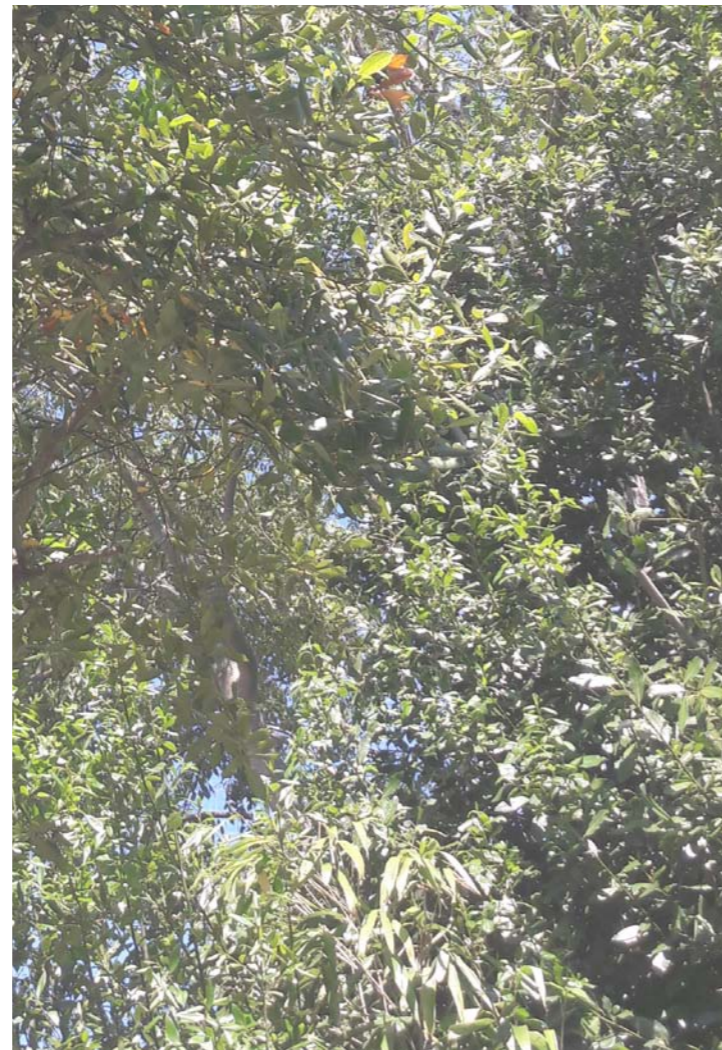

Bénédicte Chounet

ARCHITECTE DPLG

SELECTION 2020



**L'AGENCE est créée en mars 2018 à Bordeaux,
par Bénédicte Chounet, architecte DPLG.**

**Nous travaillons sur des projets d'équipements
publics et pour des particuliers.**

Destinataires :

- > Bordeaux Métropole
- > Ville du Bouscat
- > Ville de La Teste
- > Gironde Habitat
- > Privés : habitat et bureaux.

Collaborations :

- > Rodde Aragües Architectes
- > Math Ingénierie
- > Laura Hils Paysage

Membre de l'Ordre des Architectes Nouvelle Aquitaine.



L'extension, en miroir du volume existant.
Plan masse (1).

Le nouvel accueil, prolongé d'un espace couvert.
Structure métallique noire, couverture polycarbonate, sous-face bois (2).

Bardage bois noir et menuiseries dorées, la maison des Habitants est signalée dans l'espace public.
Photo (3).



Maison des Habitants à Cazaux, réhabilitation et extension

Cette extension s'implante en miroir du volume existant, redessinant les contours du jardin intérieur et fabricant un nouvel espace. Plus ouvert sur l'extérieur, le bâtiment, vitrine de cet équipement public, donne de la visibilité à ses activités.

L'extension regroupe 2 fonctions : une salle polyvalente et un nouvel espace d'accueil prolongé par un large auvent. L'entrée, largement ouverte sur la rue, est maintenant visible et renforce le lien entre la structure et son public.

Conçue en ossature bois préfabriquée et revêtue d'un bardage bois noir, cette extension reprend les codes des cabanes ostréicoles ou sous les pins. Dans l'idée d'une lanterne, les menuiseries en aluminium laqué de teinte or et les tons intérieurs orangé-doré contrastent avec l'enveloppe extérieure.

Mission : complète
Maîtrise d'ouvrage : Ville de La Teste
Maîtrise d'œuvre : Rodde Aragües architectes mandataires | Bénédicte Chounet architecte cotraitante | BET structure ISAC | BET thermique ETC Ingénierie | BET électricité cfo/cfa 2Me
Programme : salle des associations, cuisine et nouvel espace d'accueil avec bureaux.
Date : livraison décembre 2019
Surface : extension 168 m²
Budget : 400 000 €HT



Les volumes de l'extension définissent une cour intérieure et un parvis d'entrée. Volumétrie (1,3).

Plan masse (2).

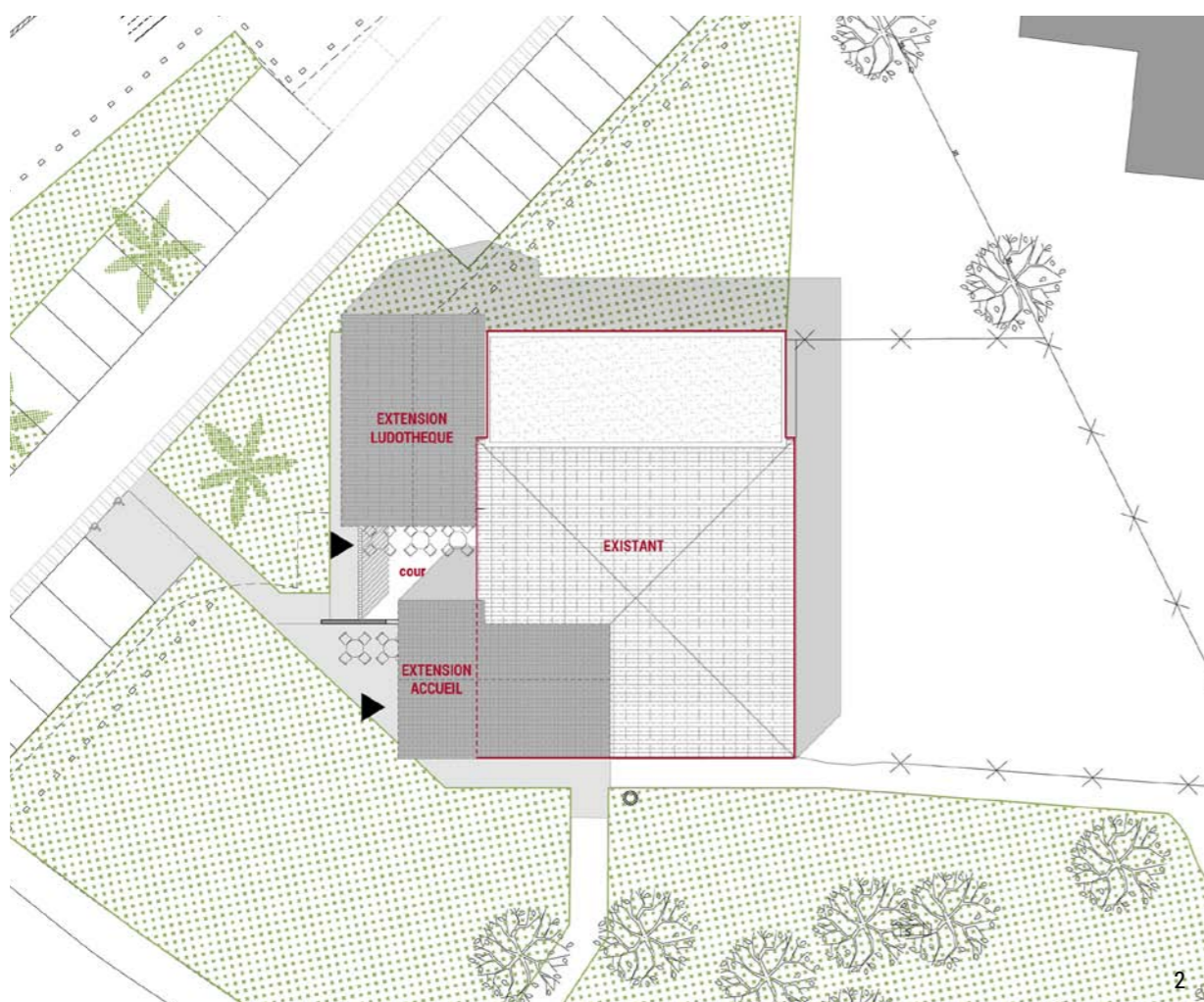

Maison des Habitants Miquelots, réhabilitation et extension

Dans ce site naturel boisé, entre une école et un quartier de maisons, la Maison des Habitants des Miquelots est transformée par l'ajout de 2 nouveaux volumes et d'un patio. Le premier est dédié à la ludothèque, l'autre à la nouvelle entrée, ainsi mieux signalée, plus ouverte sur l'extérieur et plus lisible.

Nous proposons un nouveau fonctionnement à la structure. Le réaménagement intérieur permet la création d'une grande cuisine pédagogique qui, en lien avec la ludothèque, devient un lieu de «café jeux».

Reprenant les codes de l'architecture existante, comme deux maisons avec toiture à double pans, ces bâtiments apparaissent familiers et clairement identifiables. Ouverts sur chacune des façades ces espaces profitent des grands chênes au sud et de la lumière.

Mission : complète,
Maîtrise d'ouvrage : Ville de La Teste
Maîtrise d'oeuvre : Rodde Aragües architectes mandataires | Bénédicte Chounet architecte cotraitante | BET structure ISAC | BET thermique ETC Ingénierie | BET élec. cfo/cfa 2Me
Programme : ludothèque, cuisine pédagogique, nouvel espace d'accueil, bureaux.
Date : livraison décembre 2019,
Surface : extension 75 m²,
Budget : 275 000 €HT



L'extension, dans un espace réservé, ferme la cour de récréation.
Plan masse (1).

Chantier : pose de la charpente bois (2).

Des ouvertures carrées animent la façade en panneaux de béton (3).



Ecole maternelle Jean Jaurès au Bouscat, extension

L'extension du groupe scolaire Jean Jaurès répond à l'arrivée de nouveaux élèves sur la commune. Implantée entre deux volumes existants ce bâtiment complète l'ensemble en entourant la cour de récréation.

Les volumes et les rythmes de l'existant sont repris, les salles de classes bénéficient de grands volumes, hauts sous plafonds et lumineux. Deux nouvelles salles de classes et une liaison couverte sont créées.

Côté cour, à l'Est, la façade est réalisée en bardage de fibres-ciment et animée de percements carrés disposés aléatoirement. Côté Ouest des claustras métalliques filtrent la lumière, garantissent la sécurité et assurent un rafraîchissement nocturne.

Mission : complète

Maîtrise d'ouvrage : Ville du Bouscat (33)

Maîtrise d'oeuvre : Rodde Aragües architectes mandataires | Bénédicte Chounet architecte cotraitante | BET Math Ingénierie structure fluides

Programme : création de deux salles de classes supplémentaires pour l'école maternelle

Date : 2019 - livraison septembre 2020

Surface : extension 221 m²

Budget : 484 685 €HT



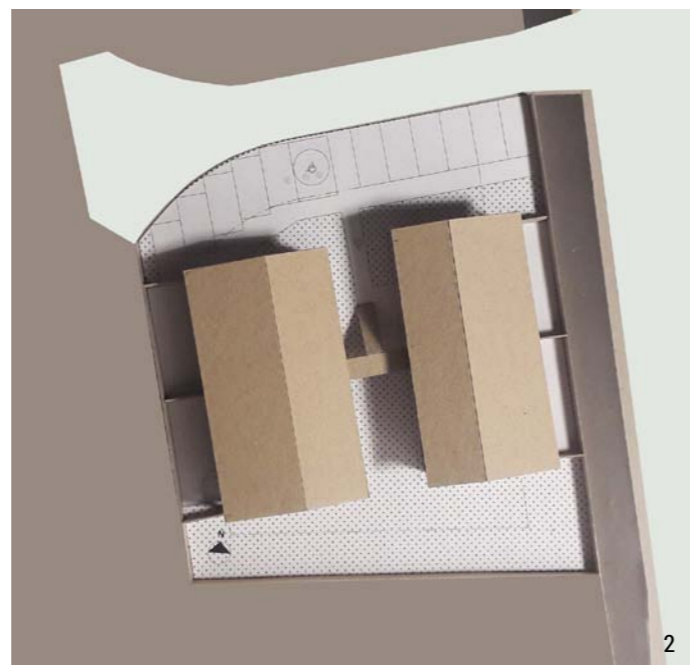
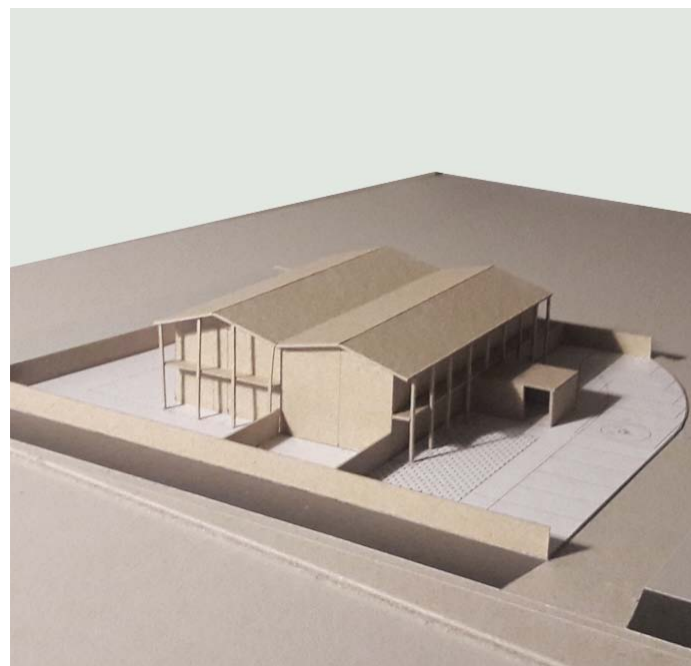

Etudes d'implantation sur la parcelle. Photos de maquette (1,2).

Photo du site (3).



Construction de 9 logements collectifs, Gujan-Mestras

[en cours]

Les 9 logements collectifs sont regroupés dans un bâtiment sur 2 niveaux à proximité du littoral du bassin d'Arcachon. La construction s'intègre dans le contexte environnant de maisons individuelles et de jardins résidentiels.

Chaque logement, du T2 au T3, dispose d'un espace extérieur privatif, ouvert sur la cuisine et le salon. Une double orientation d'angle permettra aux habitants de profiter d'un logement lumineux toute la journée.

Le volume blanc du bâtiment est animé par les faïence aux tons bleu-verts des loggias. A l'image d'un paysage habité, la végétation environnante filtre la lumière et apporte de l'intimité.

Mission : complète
Maîtrise d'ouvrage : Gironde Habitat
Maîtrise d'oeuvre : Rodde Aragües architectes mandataires | Bénédicte Chounet architecte cotraitante | BET Math Ingénierie structure fluides | Laura Hils paysagiste
Programme : 9 logements
Date : permis de construire en cours
Surface : 560 m²



La cuisine d'été et le salon de la Pool-House s'ouvrent sur le jardin et la piscine, profitant de l'exposition Sud. Image intérieure (1).

Habillée de bardage bois, l'extension reprend les codes des cabanes ostréicoles (2).

Plan masse (3).



Ensemble Pool-House et piscine à La Teste de Buch

Conçue autour de la nouvelle piscine cette extension permet de profiter de l'orientation sud-ouest du terrain et de définir une nouvelle centralité, le jardin. La maison dispose maintenant d'un salon d'extérieur et une cuisine d'été. Reprenant les codes des cabanes du bassin d'Arcachon, bardage en bois noir et toiture en tuiles, cette annexe appelle à l'évasion et à la convivialité.

Mission : études
Maîtrise d'ouvrage : privé
Programme : création d'une annexe Pool - Hous et d'une piscine.
Date : début chantier janvier 2020
Surface : annexe 40 m²
Budget : nc

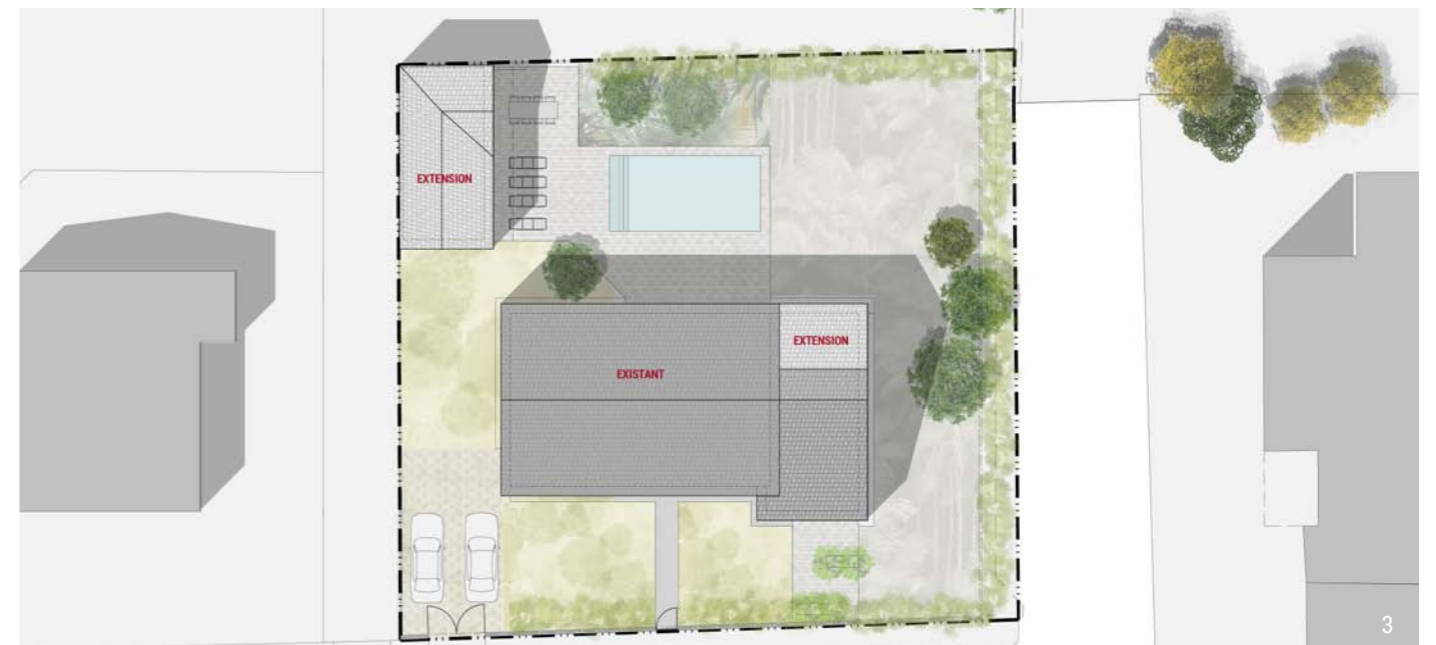



1

Surélévation en zinc et extension côté jardin. Une loggia habillée en bardage bois à claire-voie s'ouvre sur le jardin. Le jardin est aménagé, terrasse en bois, piscine et plantations (1).

Élévation sur rue, existant / projet (3,2).

Côté rue, l'échoppe est surélevée pour créer 5 chambres. La façade est revêtue de bardage zinc (4).



4

Echoppe au Bouscat, surélévation et extension

Cette surélévation dans un quartier d'échoppes bordelaises permet la création de surface supplémentaire sans réduire le jardin. L'organisation de la maison est modifiée pour créer plus d'intimité. Située à proximité d'un bâtiment classé, sa surélévation répond également aux recommandations : toitures en tuile, façades en zinc clair, alignement des ouvertures sur la façade existante et pierre rénovée.

Mission : permis de construire
Maîtrise d'ouvrage : privé
Programme : surélévation, extension d'une échoppe, création d'une piscine
Date : début chantier décembre 2019
Surface : 200 m²,
Budget : nc



2



3



Côté jardin, la double surélévation est réalisée en bardage bois, Douglas.
Vue perspective (1).

Plan masse (2).

Echoppe au Bouscat, double surélévation

Cette échoppe de centre-ville nécessite d'être à nouveau agrandie pour s'adapter aux nouveaux besoins de la famille. La maison disposera alors de 4 niveaux pour que parents et enfants aient chacun leur étage. Le bardage métallique zinc s'impose sur la façade côté rue alors que côté jardin, la surélévation en bois en écho à la terrasse et à la piscine évoque villégiature et évasion.

Mission : permis de construire
Maîtrise d'ouvrage : privé
Programme : surélévation et création d'une piscine
Date : 2019 – début chantier 2020
Surface : 40 m²,
Budget : nc

